

# Lage- und Nutzungskonzept



## 18. Treffen alter Traktoren

„Vom Feld zum Korn“

# 31.7.-2.8.2026

Markenoffenes Treffen  
für alte  
Traktoren und Landtechnik.



## Festwiese Lindena

Programm  
Rückseite

[www.lanz-bulldog-club-lindena.de](http://www.lanz-bulldog-club-lindena.de)

zum  
18. Treffen alter Traktoren in  
03253 Schönborn OT Lindena  
31.07. - 02.08.2026







Stand: 19.05.2026, Marko Eisermann

# 1. Gesamtüberblick

Veranstaltungsgelände

18. Treffen alter Traktoren in  
03253 Schönborn OT Lindena

31.07. - 02.08.2026

-  1 Festwiese Lindena
-  P Parkplatz Helfer + Behinderte
  
-  PV Parc Fermé (Anhänger, LKW, Transporter etc.)
-  I Fahrerlager I
-  II Fahrerlager II
-  III Fahrerlager III - optional
  
-  Referenzpunkt auf allen Seiten

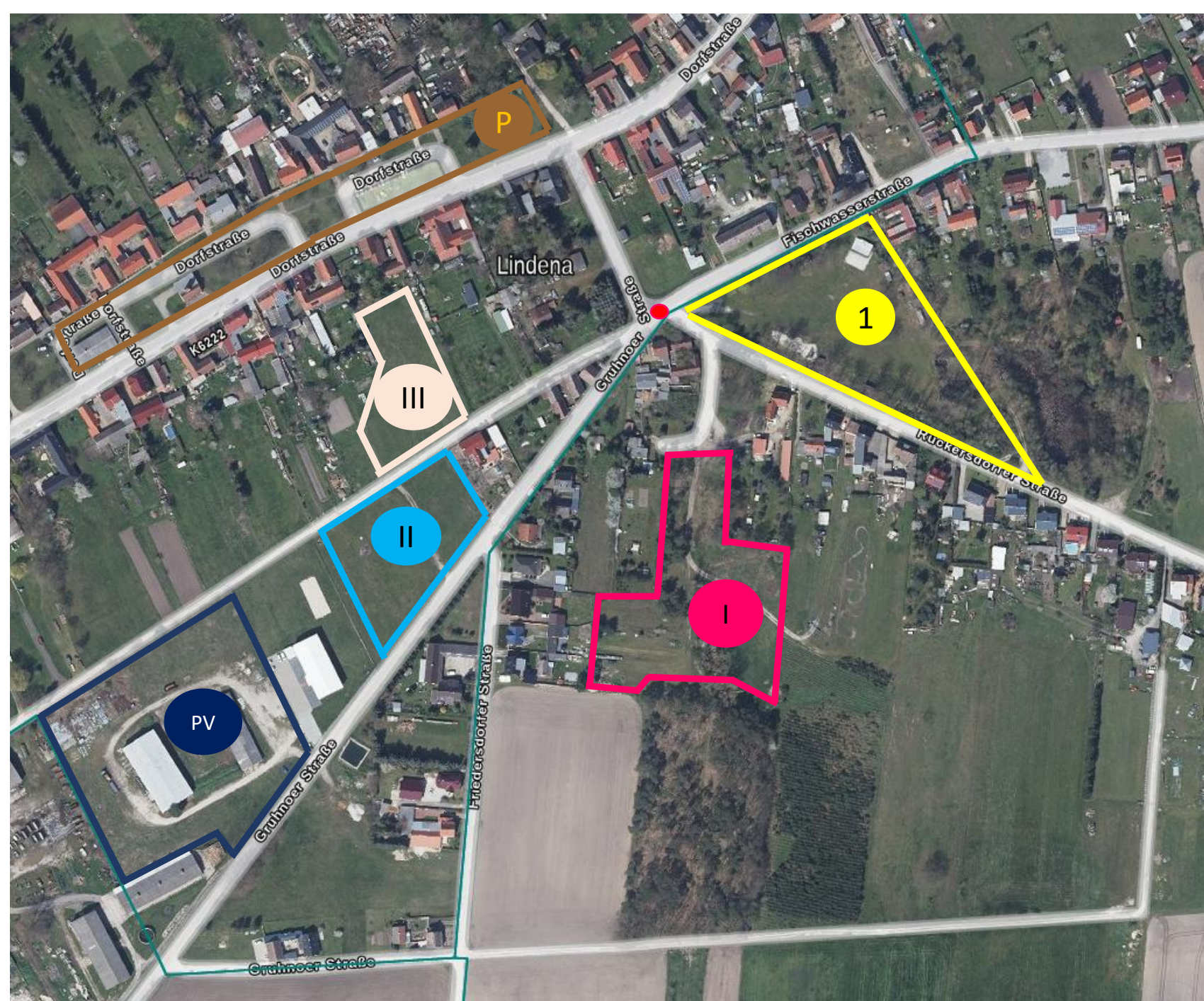

# 1. Gesamtüberblick

Veranstaltungsgelände

18. Treffen alter Traktoren in  
03253 Schönborn OT Lindena

31.07. - 02.08.2026

- 1 Festwiese Lindena
- P Parkplatz Helfer+Behinderte
- AF Aktivfläche
- PV Parc Fermé (Anhänger, LKW, Transporter etc.)
- I Fahrerlager I
- II Fahrerlager II
- III Fahrerlager III - optional
- Referenzpunkt auf allen Seiten

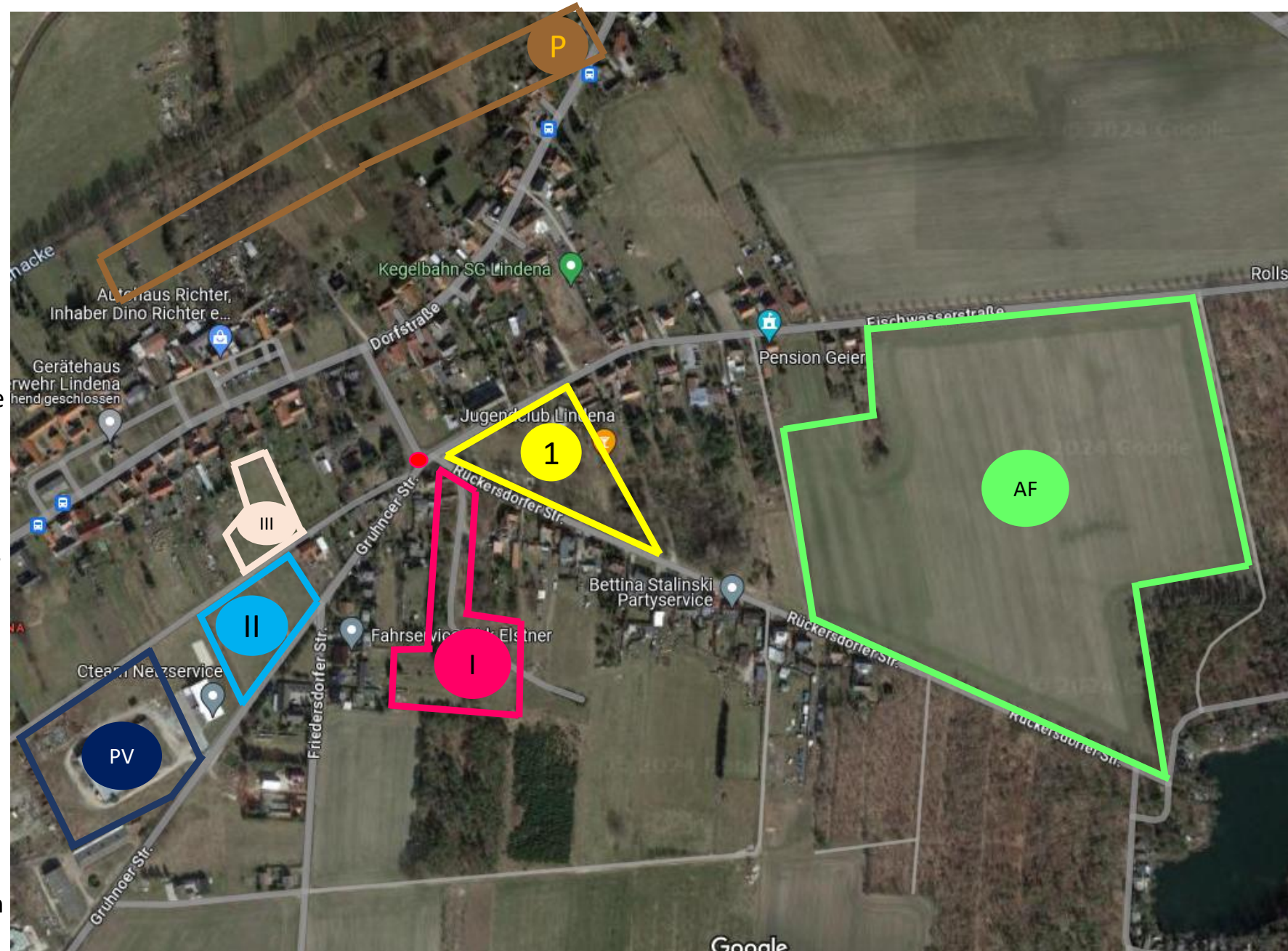

# 1. Gesamtüberblick

Veranstaltungsgelände

18. Treffen alter Traktoren in  
03253 Schönborn OT Lindena

31.07. - 02.08.2026

Dargestellt in brauner Umrandung:

**PKW-Parkplätze Zuschauer**

**P 1** Parkplätze Dorfaue Helfer und Behinderte

**P 2** Parkplätze Hammermühle (in 2026 unkritische Einschränkung durch Bau Gemeindehaus, besprochen mit FFW Lindena, Babben)

**1** Festwiese



## 2.1 Festwiese Lindena 03253 – Lage im Ort (vereinfacht)

Dargestellt in gelber Umrandung:

**Festwiese Lindena**

1 Festwiese Mitte

2 Aus Richtung Schönborn

3 Aus Richtung Doberlug-Kirchhain

4 Aus Richtung Bad Erna

5 Aus Richtung Gruhno



# 2.1 Festwiese Lindena 03253 – ortsunveränderliche Bauten auf der Festwiese

Dargestellt in gelber Umrandung:  
**Festwiese Lindena**

-  Befahrung
-  Festwiese Mitte
-  Festwiese Einfahrt
-  Festwiese Ausfahrt
-  Festwiese Bühne
-  Festwiese Schankbuden
-  exkl. Jugendclub
-  Festwiese Spielplatz
-  Festwiese WC 1
-  Festwiese WC 2 + Beh. 
-  Duschen

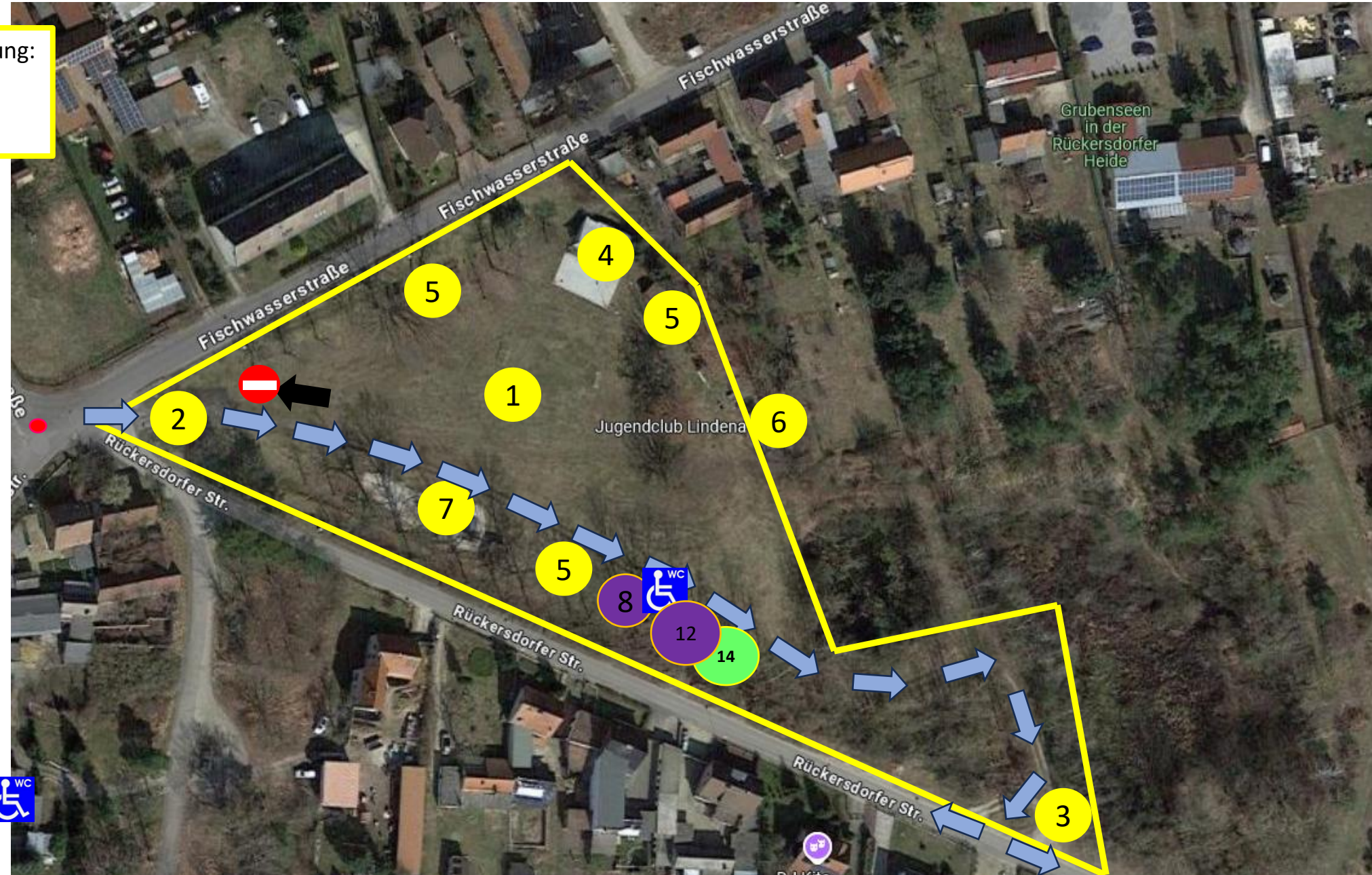

Grubenseen  
in der  
Rükersdorfer  
Heide

Jugendclub Lindena

D.L.Kito

## 2.1 Festwiese Lindena 03253 - Flurstücke

Dargestellt in gelber Umrandung:

Festwiese Lindena

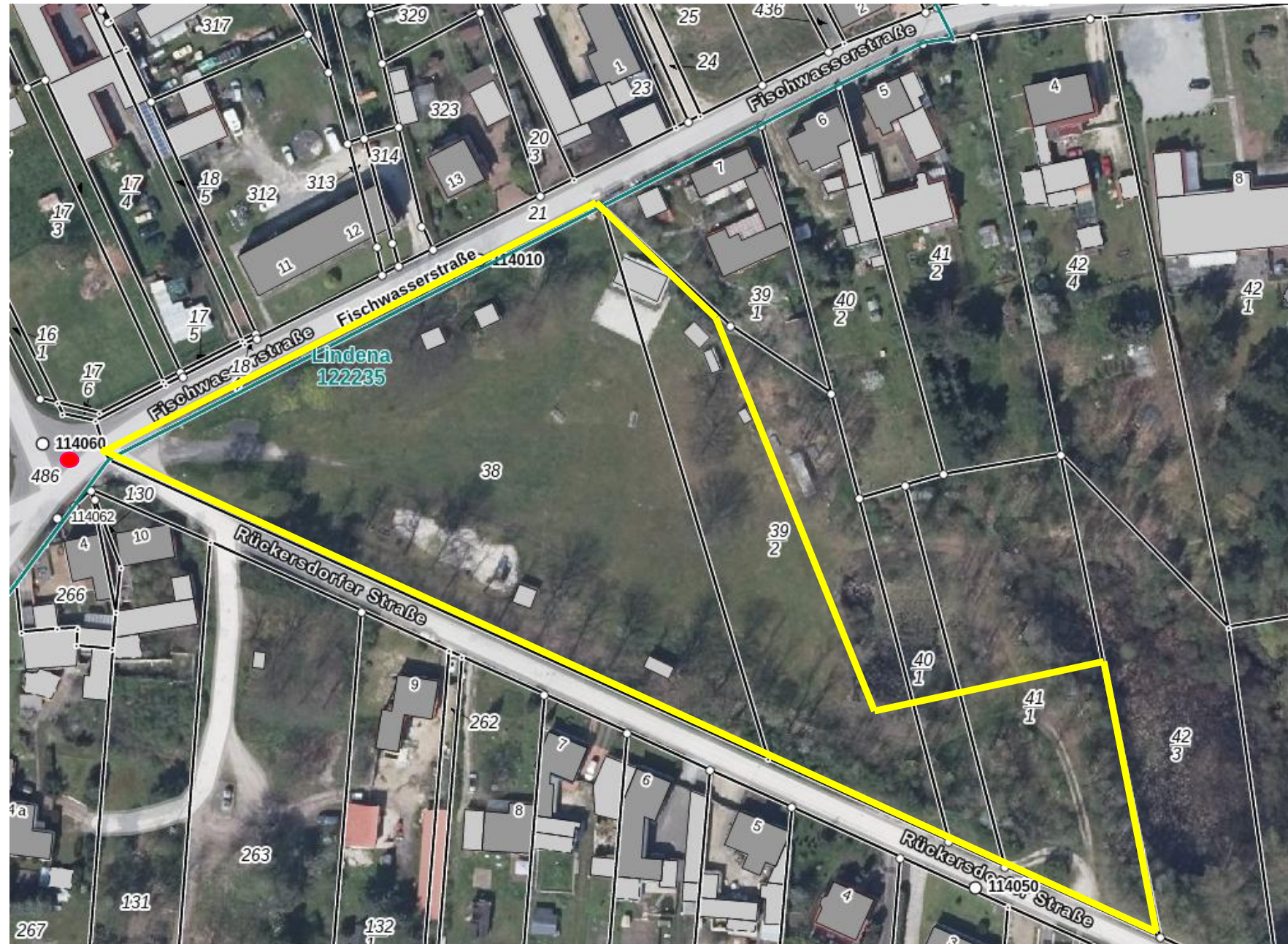

## 2.2 Fahrerlager Ia, Ib, Ic, Id vereinfacht mit Befahrung

Dargestellt in pinker Umrandung:

**Fahrerlager Ia, Ib, Ic, Id\***

\*Aufstellen der Traktoren in Präsentationsform

1 Festwiese

Ia Fahrerlager

PV Parc Fermé

Ic Fahrerlager

9 Verladerampe

10 WC 2, mobil

↓ Befahrung





## 2.3 Fahrerlager II

Dargestellt in blauer Umrandung:

### Fahrerlager II\*

\*Aufstellen der Traktoren in Präsentationsform

1 Festwiese

II Fahrerlager II

11 WC 3, mobil

↓ Befahrung

● Anschluss Wasser (cTeam)

● Anschluss Abwasser (cTeam)

● 32A Stromanschluss (cTeam)



## 2.4 Fahrerlager III Ersatz- / Ergänzungslösung

Dargestellt in rosa Umrandung:

**Fahrerlager III\* optional**

\*Aufstellen der Traktoren in Präsentationsform

1 Festwiese

III Fahrerlager III, optional

11 WC 3, mobil

↓ Befahrung

● Anschluss Wasser (cTeam)

● Anschluss Abwasser (cTeam)

● 32A Stromanschluss (cTeam)



## 2.3-4 Fahrerlager II und III Flurstücke Ersatz- / Ergänzungslösung

Dargestellt in rosa Umrandung:

**Fahrerlager III\* optional**

\*Aufstellen der Traktoren in Präsentationsform

III Fahrerlager III - optional



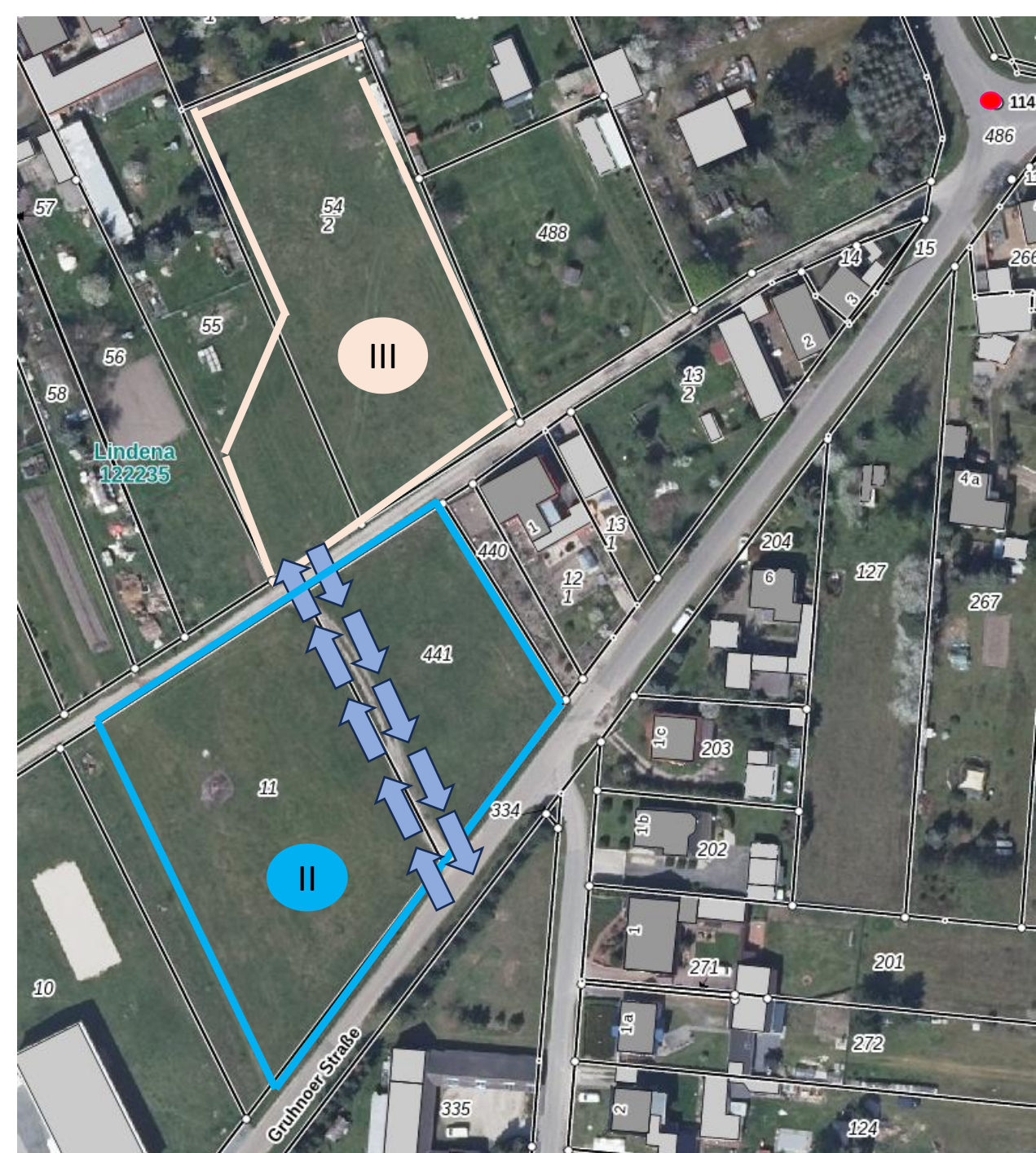

Befahrung



## 2.5 Parkplätze

Dargestellt in brauner Umrandung:

PKW-Parkplätze Zuschauer

-  Parkplätze Dorfaue Helfer und Behinderte
-  Parkplätze Hammermühle (in 2026 unkritische Einschränkung durch Bau Gemeindehaus, besprochen mit FFW Lindena, Babben)
-  Festwiese

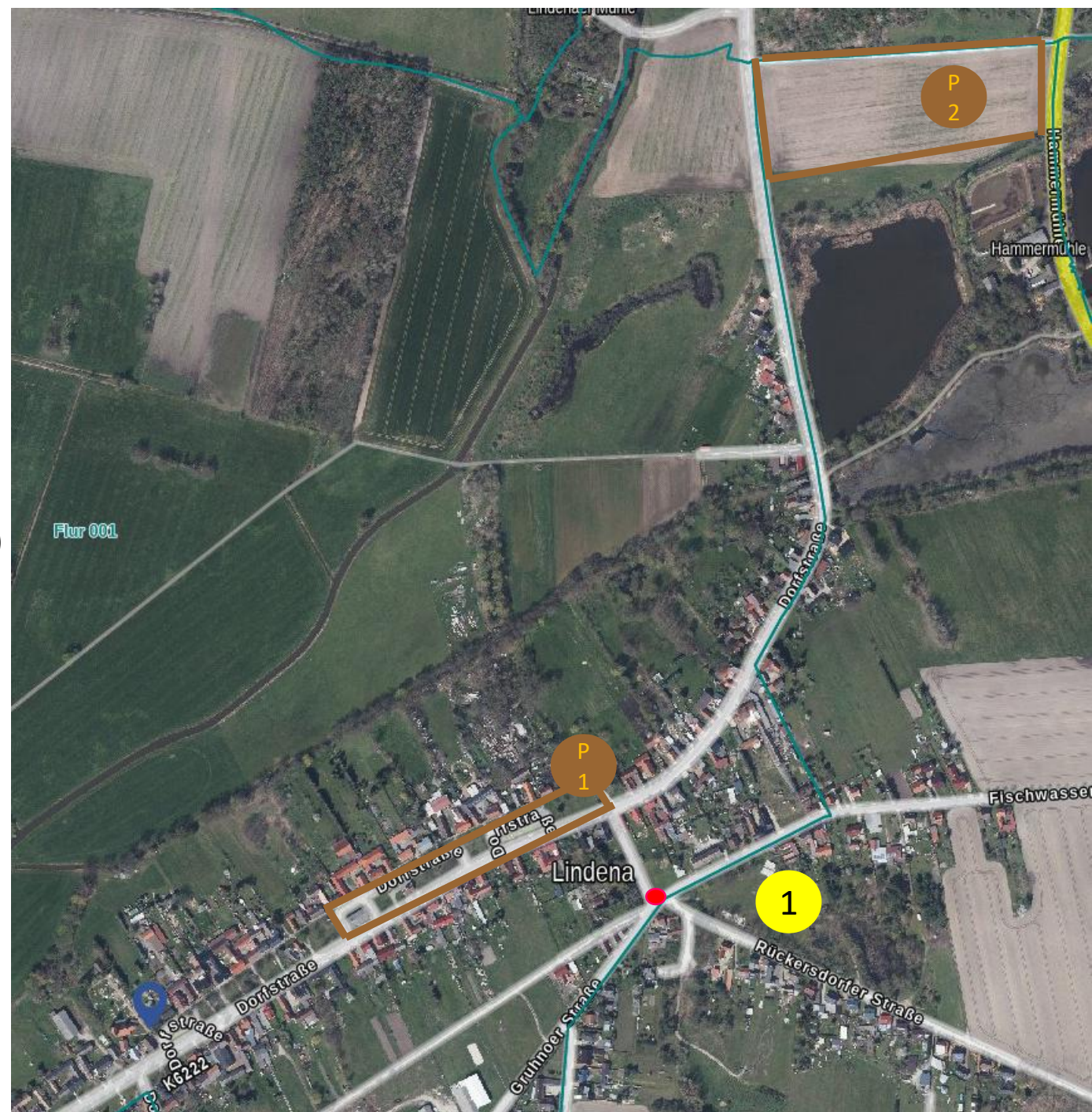

## 2.5 Parkplätze

Dargestellt in brauner Umrandung:

PKW-Parkplätze Zuschauer

**P 2** Parkplätze Hammermühle

**1** Festwiese

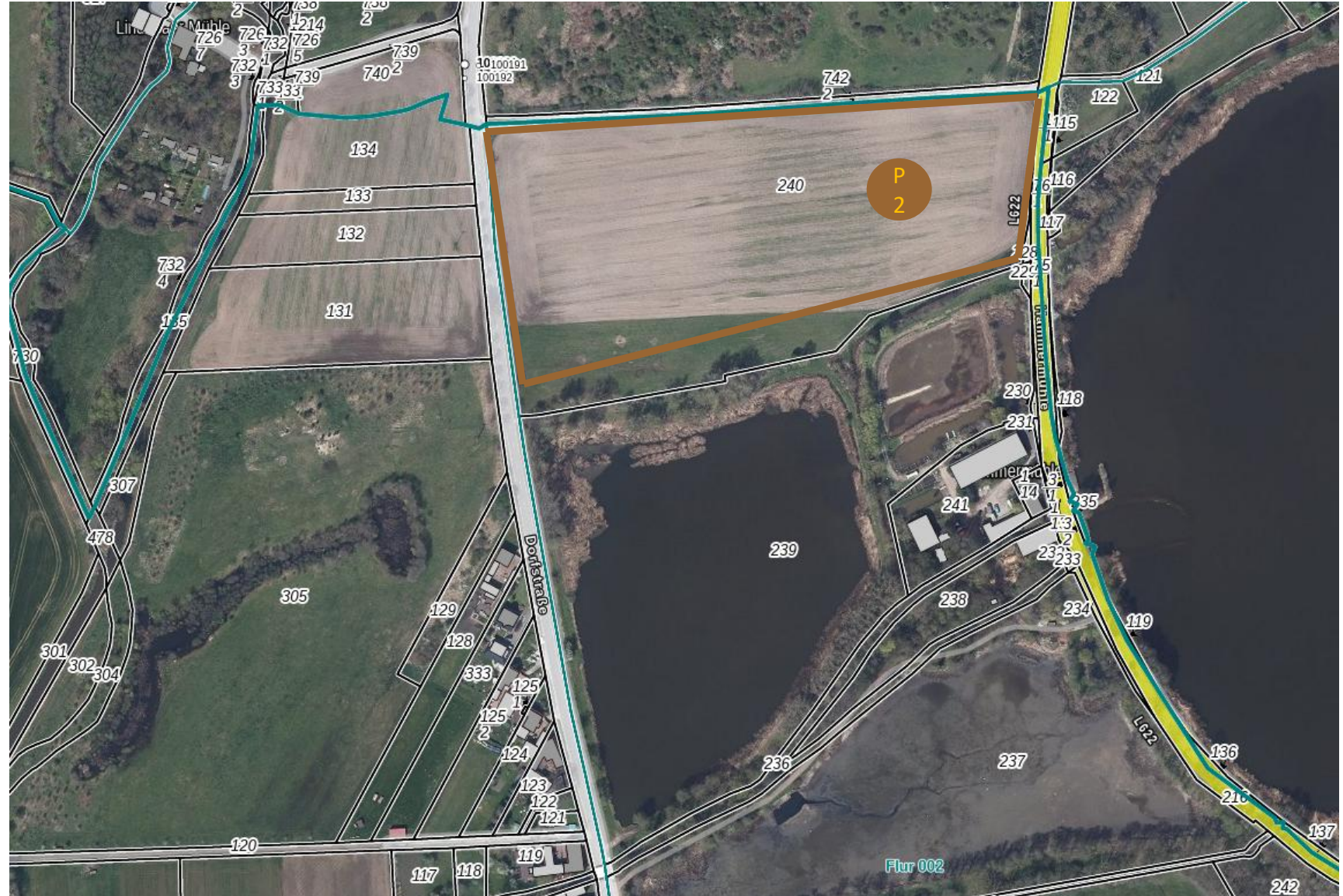

## 2.6 Parc Fermé Fa. cTeam / Verschlossener Abstellplatz mit Öffnungszeiten für Transportfahrzeuge und Anhänger

Dargestellt in blauer Umrandung:

**PV / Transporterparkplatz Teilnehmer\***

\*feste Öffnungszeiten, nachts verschlossen

PV Parc Fermé



Befahrung



Anschluss Wasser



Anschluss Abwasser



Anschluss Wasser (cTeam)



Anschluss Abwasser (cTeam)



32A Stromanschluss (cTeam)



## 2.7 Aktivfläche

Fläche: Agrofarm

**Agrofarm Goßmar eG**  
Finsterwalder Landstraße 2  
03249 Sonnewalde, OT Goßmar

Vertreten durch den Vorstand:  
Dirk Schadock (Vorsitzender)  
Elisabeth Ende  
Martin Lange

Aufsichtsrat:  
Sylvia Schollbach (Vorsitzende)

Kontakt:  
T. +49 (0) 35323 334  
F. +49 (0) 35323 446  
E-Mail: [info@agrofarm-gossmar.de](mailto:info@agrofarm-gossmar.de)  
Web: [www.agrofarm-gossmar.de](http://www.agrofarm-gossmar.de)





# 3.1 Kassen, Absperrung, Veranstaltungsgelände

Veranstaltungsgelände  
 18. Treffen alter Traktoren in  
 03253 Schönborn OT Lindena  
 31.07. - 02.08.2026

1 Festwiese Lindena

1 Kasse mit Nummer

A Anmeldebwagen

Schild 260

Schild 600

Schild 1024-17  
frei

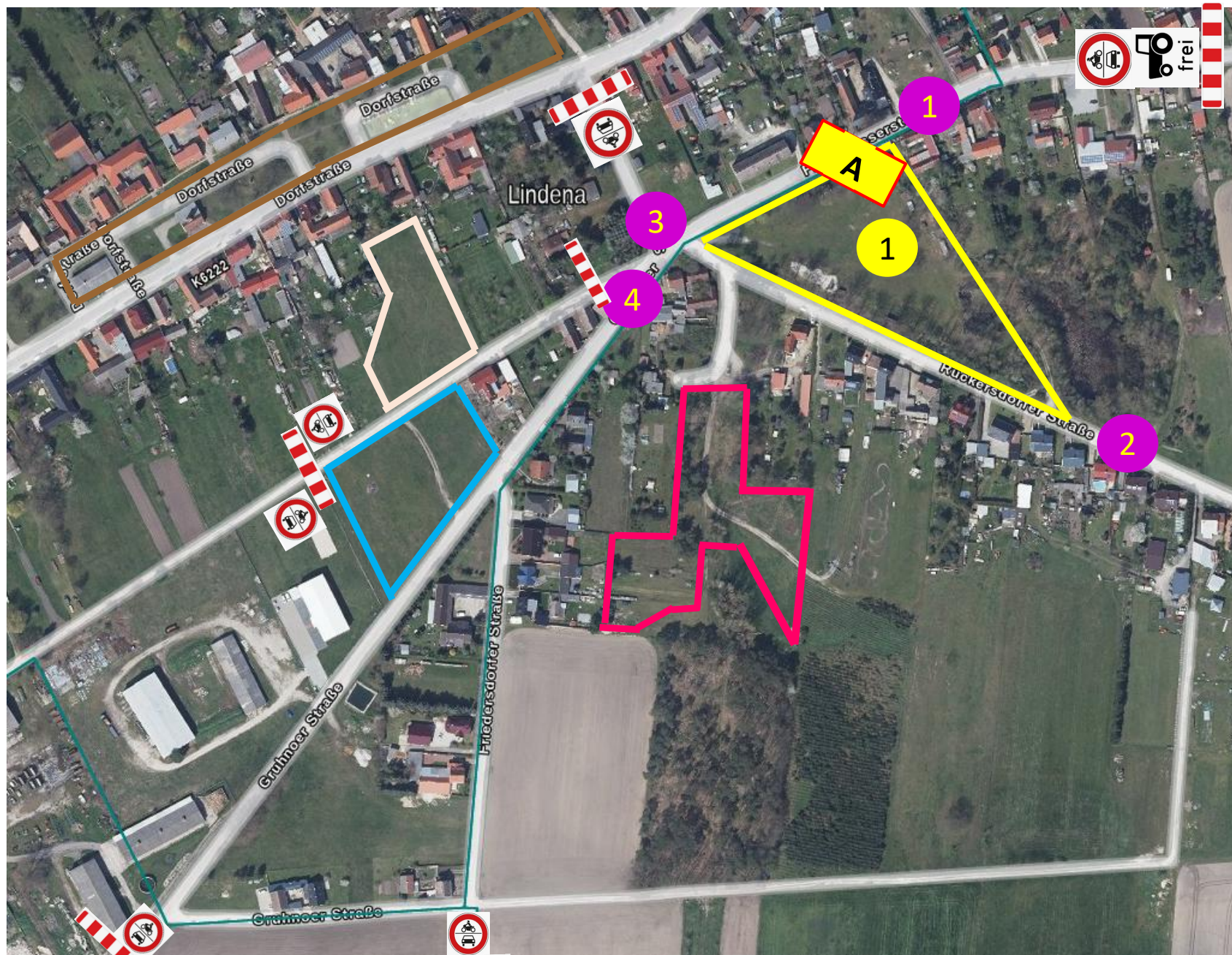

## 3.2 Anmeldung Teilnehmer im Anmeldewagen

Dargestellt in gelber Umrandung:

**Festwiese Lindena\***

\*Aufstellen der Traktoren in Präsentationsform

1 Festwiese Mitte

2 Aus Richtung Schönborn

3 Aus Richtung Doberlug-Kirchhain

4 Aus Richtung Bad Erna

5 Aus Richtung Gruhno

A Anmeldewagen

▬▬▬▬▬ Straßensperrung, Schild

↓ Aufstellung der Teilnehmer zur Anmeldung

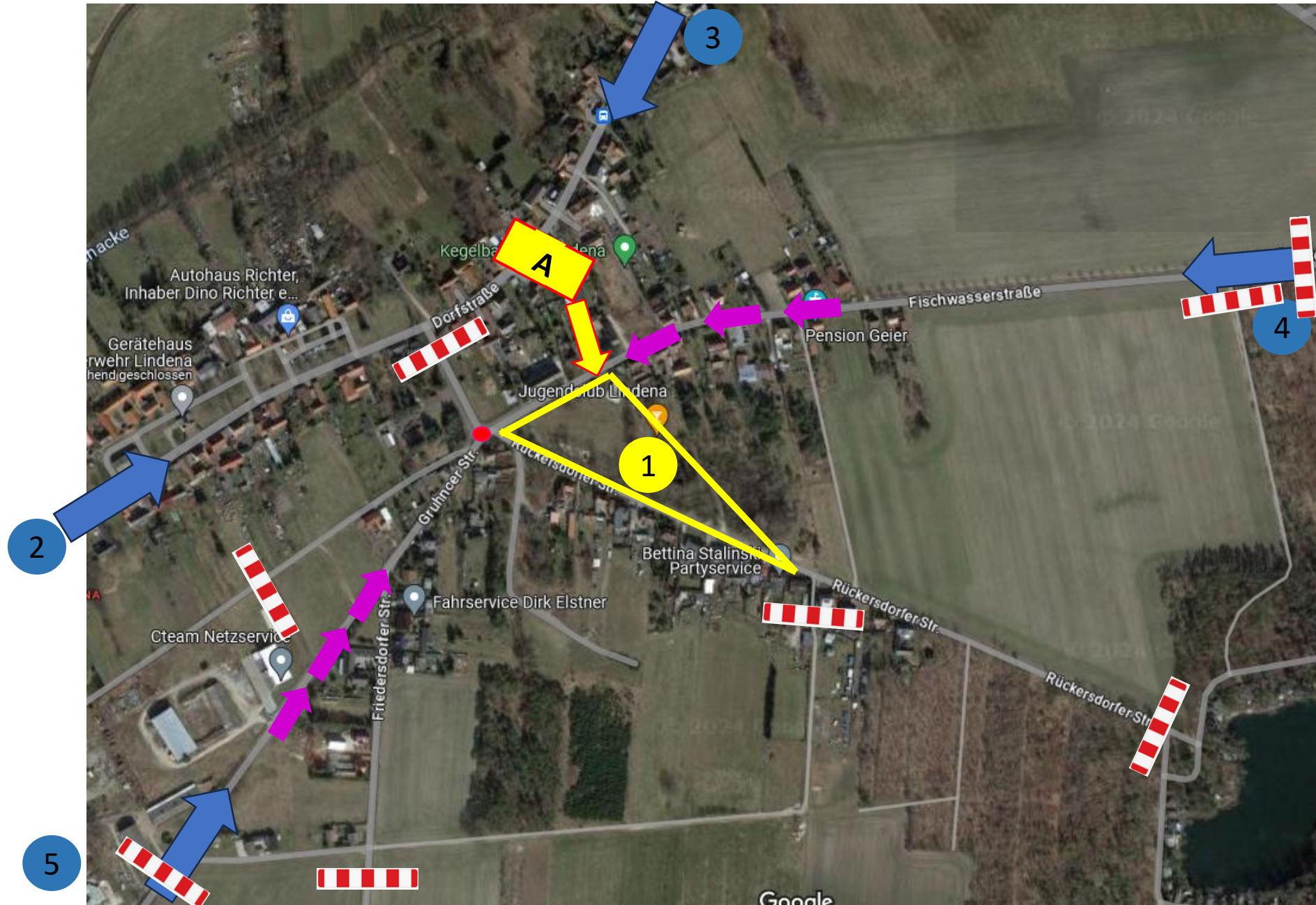

# 2.8 Parkplätze

Dargestellt in brauner Umrandung:

PKW-Parkplätze Zuschauer

**P** Parkplätze Dorfaue und Hammermühle

**1** Festwiese

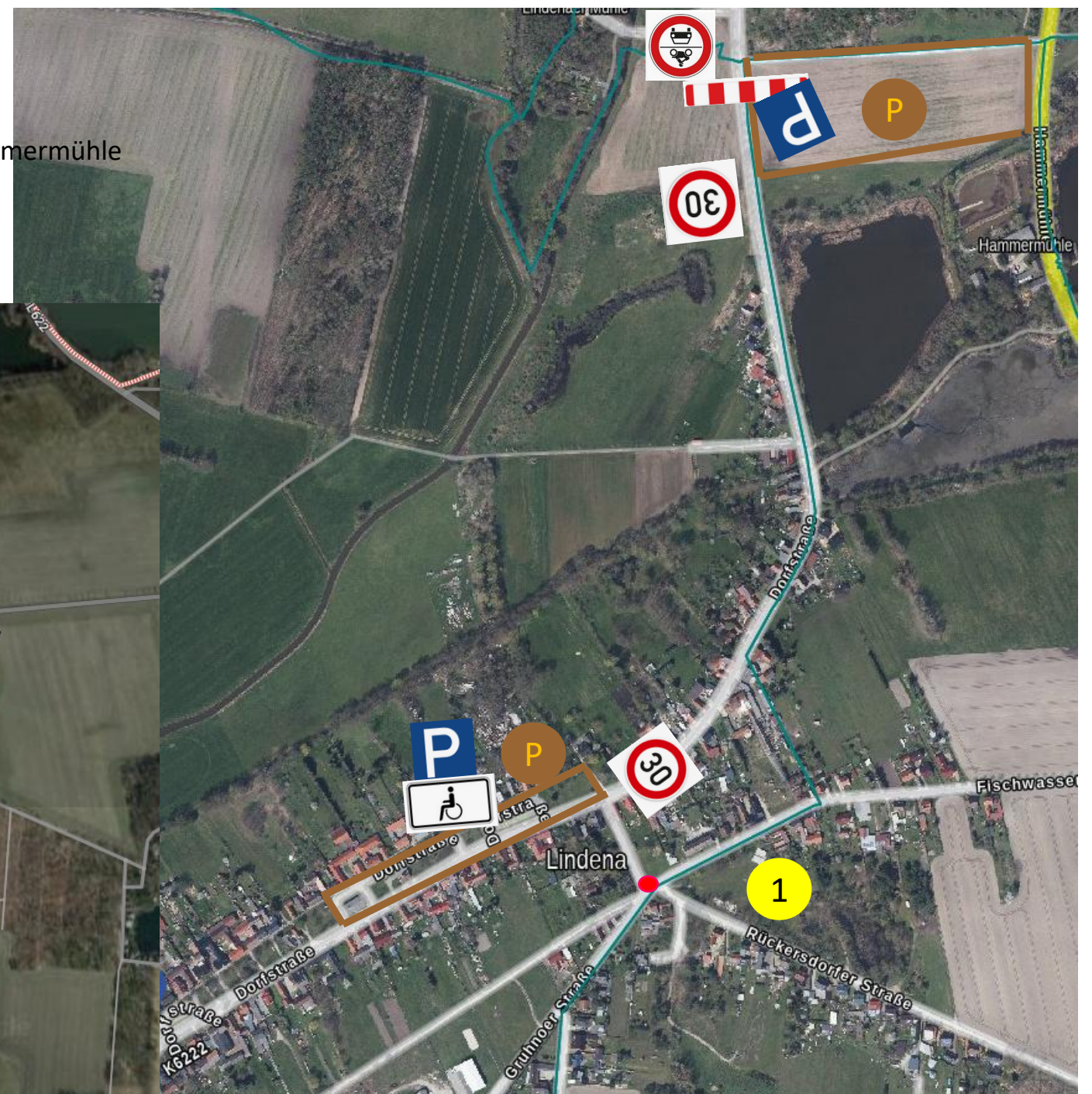

### 3.3 Wegweiser Anfahrt zum Treffen, Durchfahrtsverbote

- 1 Festwiese Mitte
- 2 Aus Richtung Schönborn
- 3 Aus Richtung Doberlug-Kirchhain
- 4 Aus Richtung Bad Erna
- 5 Aus Richtung Gruhno

 Wegweiser

 357-50

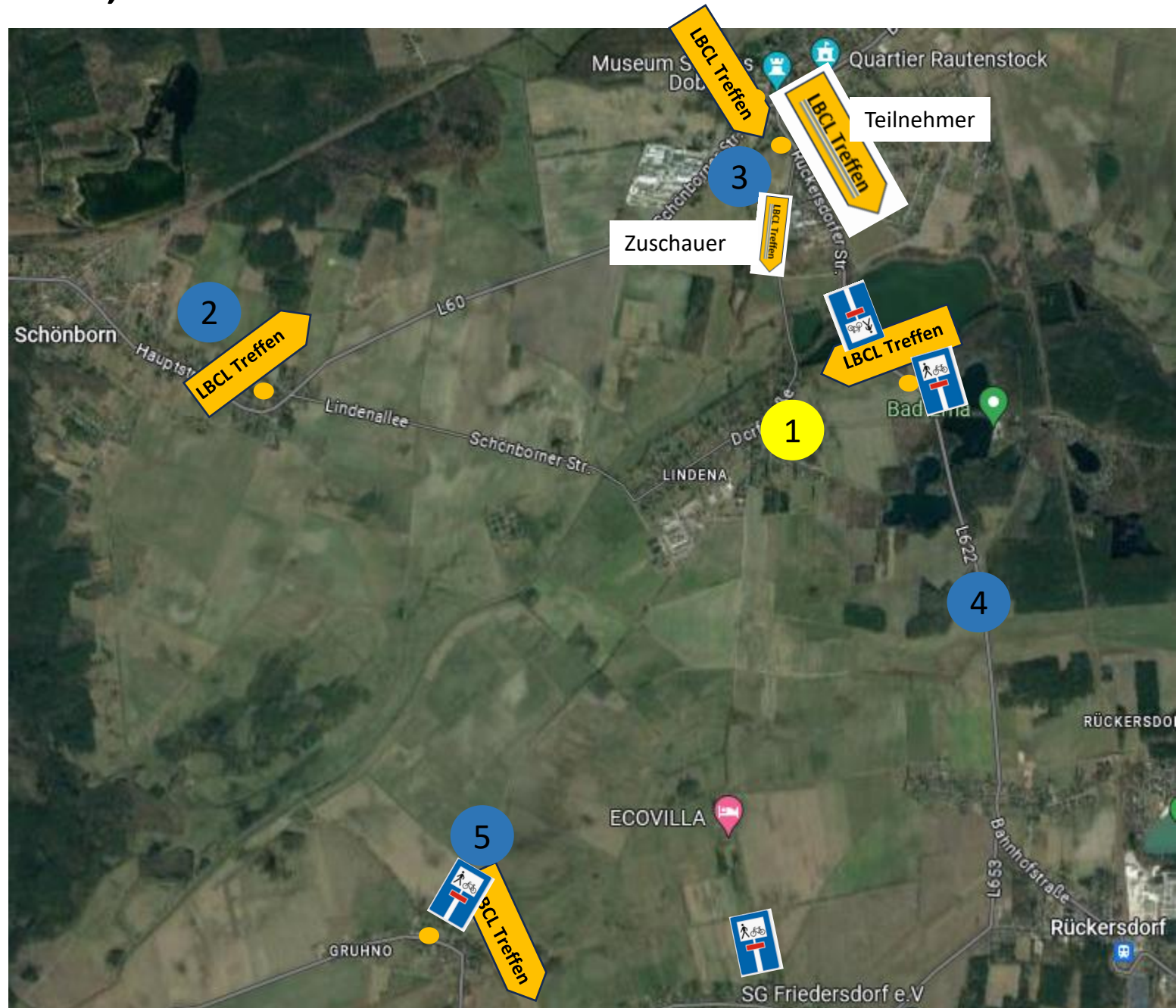

### 3.4 Rettungsdienst und Feuerwehr, Anlaufstelle des Vereins

Dargestellt in gelber Umrandung:  
**Festwiese Lindena**

-  DRK 2x Sanitäter, RTW
-  Feuerwehr Rückersdorf mit TLF und MTW
-  TLF FFW Friedersdorf (W50)
-  Anmeldewagen ist zusätzlich Anlaufstelle



# 3.4 Rettungsdienst und Feuerwehr, Anlaufstelle des Vereins

Feuerwehr

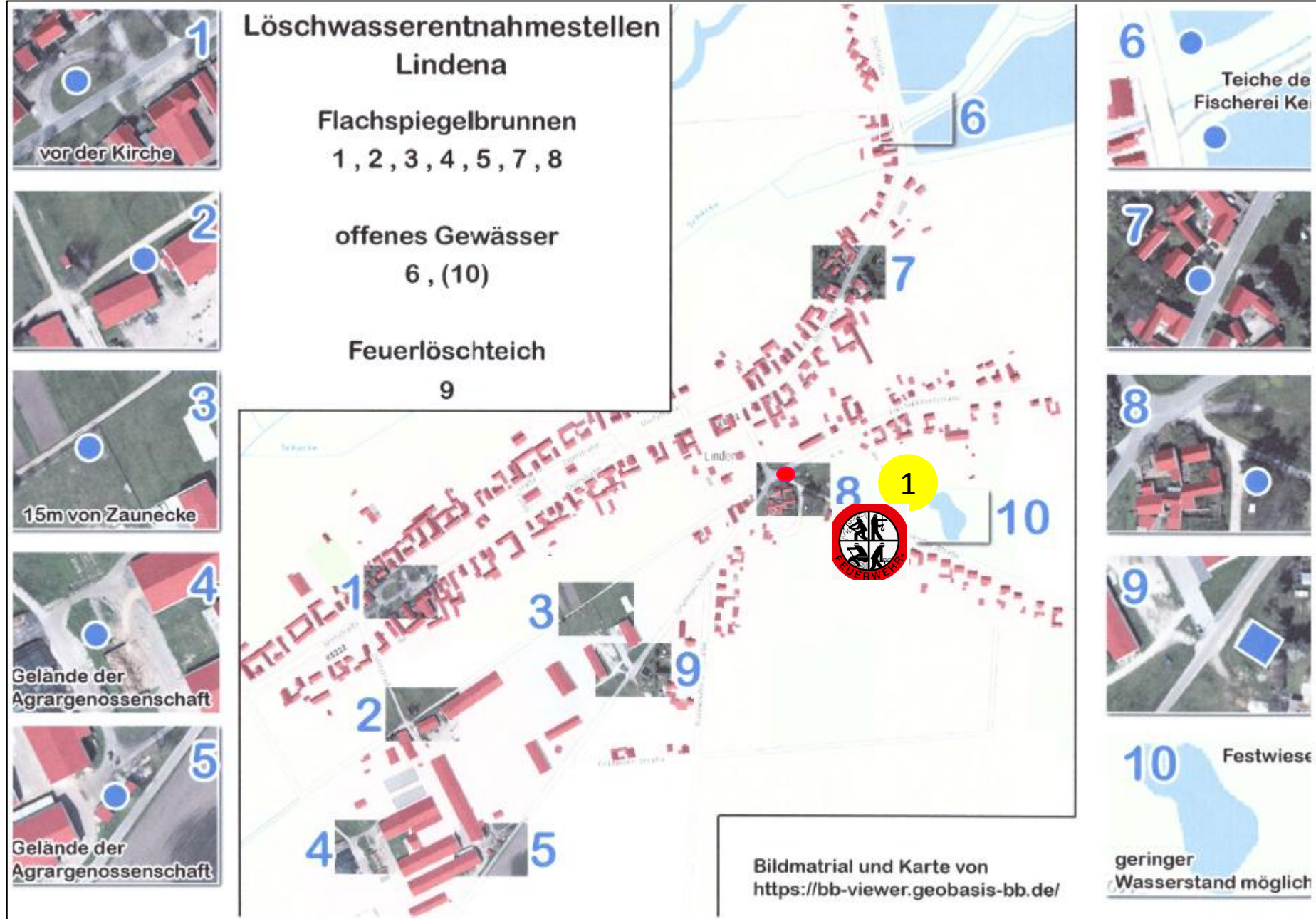

# 3.3 Festwiese Teil III

Dargestellt in gelber Umrandung:  
**Festwiese Lindena\***  
 \*Aufstellen der Traktoren in Präsentationsform

- B1 Bierwagen LBCL
- B2 Bierwagen LBCL
- LG Lagerwagen
- B3 Bierwagen LBCL
-  Feuerwehr
- LF Landfrauen Kuchen
- E Eis
- F Fisch
- \* Caterer



# 4.1 Verlauf Ausfahrt 31.07.2026 von Lindena nach Finsterwalde

1 Festwiese Lindena



Z Stop 1 Firma Zemmler, Nobelstraße 11, 03238 Massen-Niederlausitz

Streckenlänge: 19km einfach

WS

Stop 2:  
Waldschänke

Handflyer  
der Streckenempfehl.  
werden ausgeben.

Anreise individuell,  
nicht im Konvoi, nicht  
geführt.

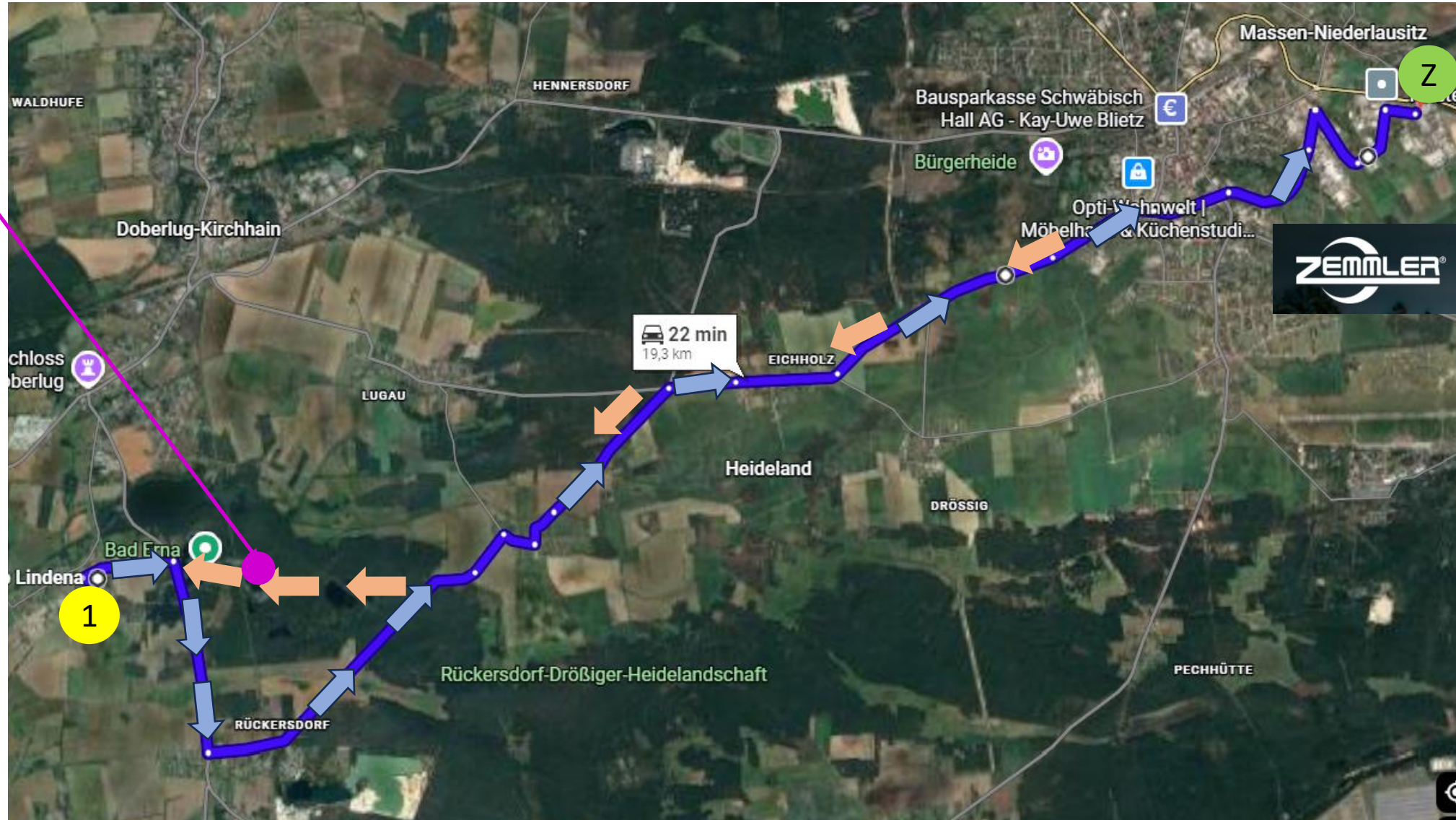

# 4.1 Verlauf Ausfahrt 31.07.2026 von Lindena nach Finsterwalde

1 Festwiese Lindena



Z Stop 1 Firma Zemmler, Nobelstraße 11, 03238 Massen-Niederlausitz

Streckenlänge: 19km einfach

## Route in Finsterwalde

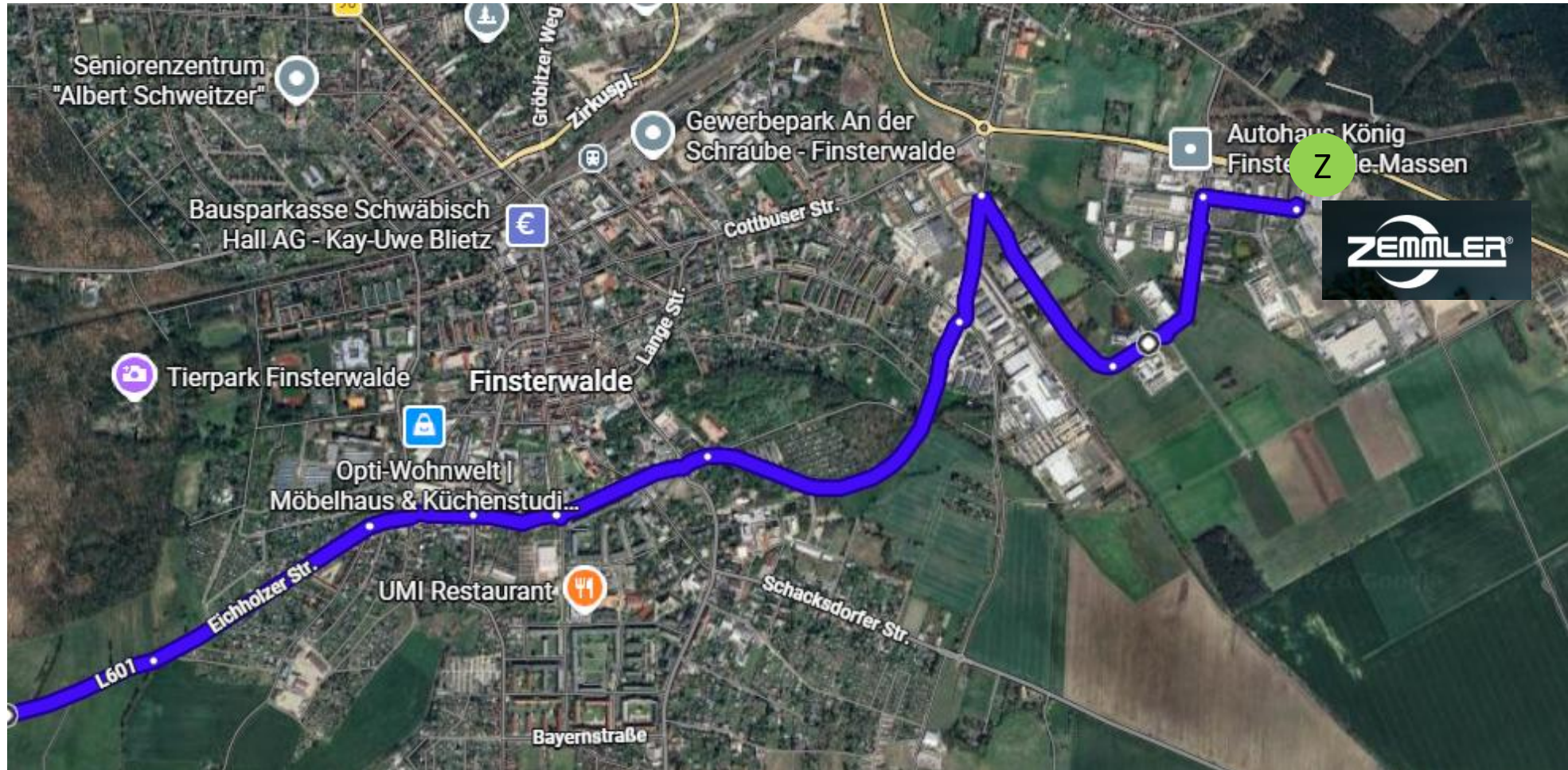

## 4.2 Verlauf Umzug 02.08.2026 in Lindena

Dargestellt in gelber Umrandung:

Festwiese Lindena

**1** Festwiese Mitte

**Aufstellung**

**Fahrtrichtung**

**B** Beginn Umzug

**E** Ende / Auflösung Umzug

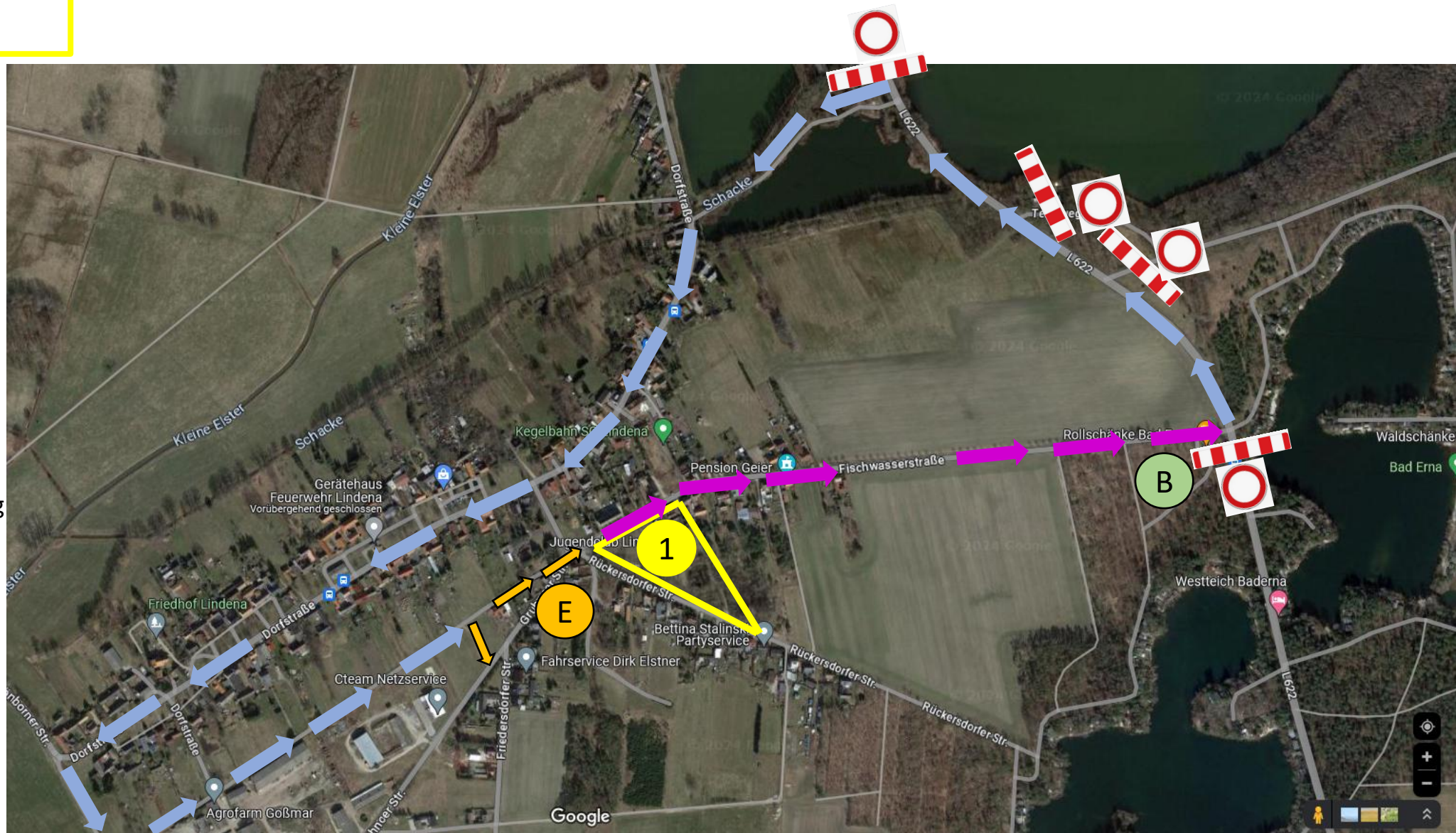



# 5. Ansprechpartner und Informationen zum Veranstalter

## Angaben gemäß § 5 TMG

Lanz-Bulldog-Club-MC Lindena e.V., Marko Eisermann (1. Vorsitzender)  
Rückersdorfer Straße 4a  
03253 Doberlug-Kirchhain

**Kontakt:**  
E-Mail: [info@lanz-bulldog-club-lindena.de](mailto:info@lanz-bulldog-club-lindena.de)

**Eintrag im Vereinsregister:**  
Registeramt: Amtsgericht Cottbus  
Akten-/Geschäftszeichen: VR 3734

**Steuer-Nr.:**  
057/140/01320

**Aufsichtsbehörde:**  
Finanzamt Calau

**Verantwortlich für den Inhalt nach § 55 Abs. 2 MStV:**  
Marko Eisermann (1. Vorsitzender, Datenschutzbeauftragter)

Vorstandsmitglieder	
<b>Vorsitzender</b>	Marko Eisermann
<b>Kassenwart</b>	Susan Leis
<b>Schriftführer</b>	Kathrin Seeland
<b>Stellvertretender Vorsitzender</b>	Mathias Kluth
<b>Stellvertretender Kassenwart</b>	Marcel Liebe
<b>Stellvertretender Schriftführer</b>	Robert Pöttsch
Erweiterte Vorstandsmitglieder	
<b>Internet/Daten</b>	Matthias Rau
<b>Vereinsheim/Treffen</b>	Marcel Niedrig

Funktion	Name, Vorname	Telefon
Verantwortliche des Veranstalters:	Marko Eisermann Mathias Kluth	0173.6256331 0172.3498308
Unterrwiesene Mitglieder und Organisationsbeteiligte:	Matthias Rau Marcel Niedrig Kathrin Seeland Burghard Falke Susan Leis	0174.8974749 0176.56916633 0160.99253927 0177.4562976 0152.09196038
Vertreter Sicherheit	Patrick Aufgebauer	0151.18474366
Verantwortlicher Sanitätsdienst	DRK Lausitz Arlette Heyne	03535 4035-21
Polizeiführer Feuerwehrführer	Einsatzleiter lt. Alarm- & Ausrückeordnung	03531-7810 oder 110 112
Feuerwehrführer vor Ort	Richard Babben, FFW Lindena	0174-8036095
Vertreter d. Ordnungsamt	Amt Elsterland Herr Möske	035326-98187
Vertreter Verkehrsbehörde	Susann Müller	035341-977667
Elektrofachkraft	Remo Heyde	035326-231